

PLATEW P-2

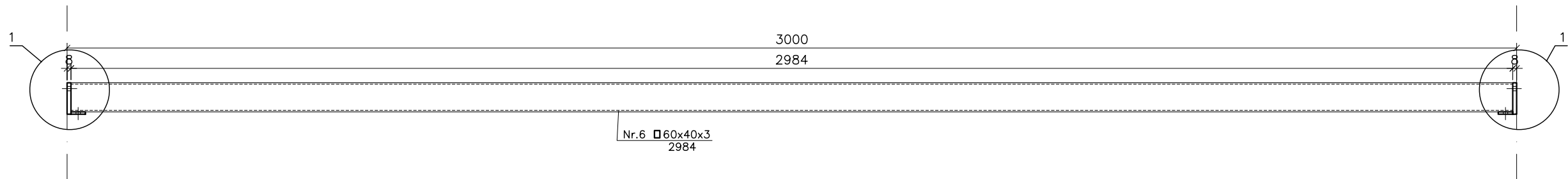

PLATEW P-1

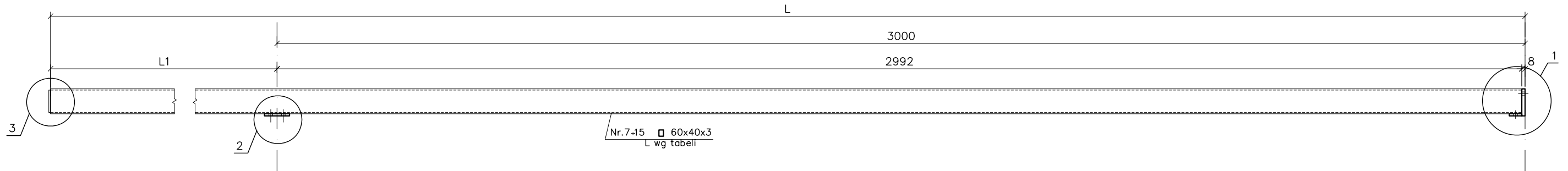

Szczegół 1 1:5

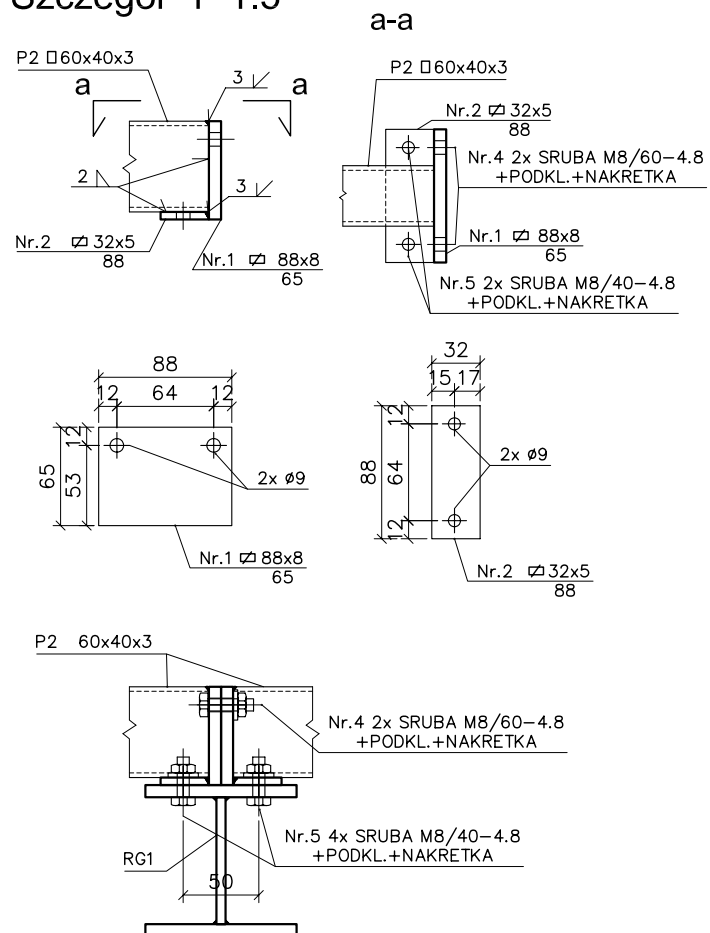

Szczegół 2 1:5

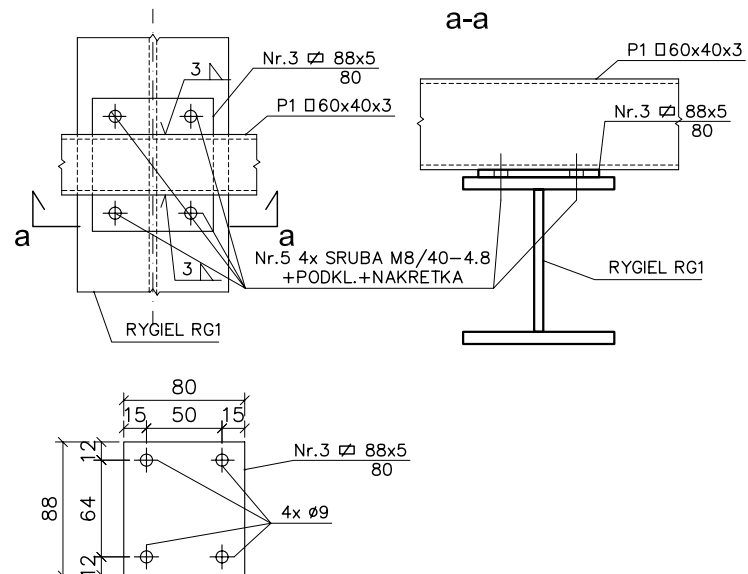

Szczegół 3 1:5

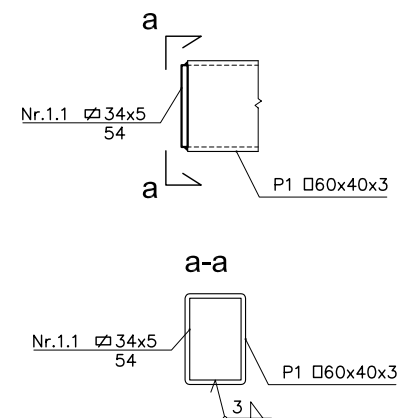

lp.	symbol platwi	Nr. poz	profil	wymiary w mm		. szt.
				L1	L	
1	P1.1	7	rura kwadr. 60x40x3	440	3432	6
2	P1.2	8	— —	462	3454	2
3	P1.3	9	— —	532	3524	2
4	P1.4	10	— —	639	3631	2
5	P1.5	11	— —	753	3745	2
6	P1.6	12	— —	610	3602	2
4	P1.7	13	— —	118	3110	2

STAL PROFILOWA : S23T J0+N

Rozwiązania zawarte w niniejszym opracowaniu podlegają ochronie prawa autorskiego i mogą być powielane oraz udostępniane osobom trzecim jedynie przez Zamawiającego w zakresie określonym w umowie o przeniesienie praw autorskich lub na podstawie pisemnego zezwolenia w/w Biura z zastrzeżeniem wszelkich skutków prawnych

 <div style="clear: both;"></div> <p style="margin: 0;">BPBK s.a.</p> <p style="margin: 0; font-size: small;">Biuro Projektów Budownictwa Komunalnego spółka akcyjna w Gdansk</p> <p style="margin: 10px 0 0 0; font-size: x-small;">80-237 Gdansk, ul. Jana Uphagena 27 tel. 058 341-40-11; fax 058 341-89-46</p>	<div style="text-align: center; font-weight: bold; font-size: small;">BUDOWA SZCZĘCIEŃSKIEGO SZYBKIEGO TRAMWAJU</div> <div style="text-align: center; font-weight: bold; font-size: x-small;">ETAP Ic - BUDOWA SST</div> <p style="text-align: center; font-weight: bold; font-size: small;">NA ODCINKU OD BASENU GÓRNICZEGO DO PĘTLI PRZY ULICY TURKUSOWEJ</p> <div style="text-align: center; font-weight: bold; font-size: large;">WIATA WOLNOSTOJĄCA - PLATWIE P1 i P2</div> <table border="1" style="width: 100%; border-collapse: collapse; margin-top: 5px;"> <tr> <td colspan="2" style="padding: 5px;">Stadium opracowania: PROJEKT WYKONAWCZY</td> </tr> <tr> <td style="width: 50%; padding: 5px;">Data: 03.2011</td> <td style="width: 50%; padding: 5px;">Skala: 1:10</td> </tr> <tr> <td style="padding: 5px;">Nr zlec: 9390</td> <td style="padding: 5px;">Nr arch: K19</td> </tr> <tr> <td colspan="2" style="padding: 5px; text-align: right;">Rys nr</td> </tr> </table>	Stadium opracowania: PROJEKT WYKONAWCZY		Data: 03.2011	Skala: 1:10	Nr zlec: 9390	Nr arch: K19	Rys nr	
Stadium opracowania: PROJEKT WYKONAWCZY									
Data: 03.2011	Skala: 1:10								
Nr zlec: 9390	Nr arch: K19								
Rys nr									

Projektant:	mgr inż. M. WAŁĘGA	specj. upr. nr	mostowa 3992/Gd/89	
Opracowanie:	—	specj. upr. nr	—	
	—	specj. upr. nr	—	
	—	specj. upr. nr	—	
	—	specj. upr. nr	—	
Sprawdzający:	—	specj. upr. nr	—	